

Piyasa Verileri

27.03.2023

İç Piyasalar

Kapanış

Değişim %

BIST-100	8.806	-0,01
BIST-30	9.519	0,01
DVZSP	33,70	0,37
EUR/USD	1,082	-0,12
ALTIN	2.195	0,72
PETROL (BRENT)	85,39	-0,28

Kapanış

Değişim %

USD/TL	32,268	0,29
US 2Y	4,57	-0,54
US 10Y	4,21	-0,62

Dış Piyasalar

Kapanış

Değişim %

DJIA	39.514	0,59
S&P 500	5.218	0,29
NASDAQ	16.316	0,00
DAX	18.496	0,61
FTSE 100	7.927	-0,05
NIKKEI	40.791	0,73
SHCOMP	2.993	-1,26
VIX	13,31	0,53

(18.00 TSi)

Şirket Haberleri

2Ç24'te BIST30'da ARCLK'nın yerini BRSAN alacak. BIST100'de AGHOL, ASGYO, BUCIM, ISDMR, IZDMC, KARSN, KMPUR, KORDS, PENTA, TATEN'in yerini AGROT, AKFGY, ANSGR, BFREN, BTCIM, REEDR, SAYAS, TABGD, TURSG, VESBE alacak. Değişiklikler 1 Nisan'dan itibaren geçerli olacak.

İlk Halka Arzlar IC Enterra Yenilenebilir Enerji AŞ Mevcut ortaklardan IC İçtaş İnşaat Sanayi ve Ticaret AŞ'nin sahip olduğu 142.579.394 TL nominal değerli B grubu payların satışı gerçekleştirilecektir. 1 TL nominal değerli paylar 10,00 TL sabit fiyat üzerinden satışa sunulacaktır. 27-28-29 Mart 2024

GARAN Nakit Kar Payı- Brüt (TL) 3,1189 29.03.2024

BRSAN payına dayalı pay vadeli işlem sözleşmelerinin piyasa katılımcılarıyla yapılacak testlerde herhangi bir sorun çıkmaması halinde VİOP'ta işlem gören diğer pay vadeli işlem sözleşmeleri ile aynı sözleşme unsurlarına sahip olacak şekilde 19/04/2024 tarihinde işleme açılmasına,

CLEBI PT. Prathita Titianusantara şirketinin hisselerinin satın alınması kapsamında hisse devir işlemlerinin tamamlanması 2.019.000 Avro

OTKAR 1 TL Nominal Değerli Paya Ödenecek Nakit Kar Payı - Brüt(TL) 6,00 03.04.2024

Bayrak EBT Taban Sanayi ve Ticaret AŞ Zorunlu Pay Alım Teklifi Hk.

Milpa Ticari ve Sınai Ürünler Pazarlama Sanayi ve Ticaret AŞ Zorunlu Pay Alım Teklifi Hk.

TTKOM 01.01.2023 – 31.12.2023 hesap dönemine ilişkin finansal raporlarının 17.04.2024 tarihinde kamuya açıklanması planlanmaktadır.

2023 yılı 4.çeyrek net dönem karının 1.350 milyon TL olması bekleniyor (2022 4Ç 1.010 milyon TL)

AKFYE DEVVIS SERVICES S.R.L şirketi ile birlikte, 200 RON (Rumen Leyi) (yaklaşık 50 Euro) başlangıç sermayeli, Romanya merkezli bir şirket kurulmasına ve Şirketimizin söz konusu şirkete %85 oranla kurucu ortak olarak iştirak etmesine, 10 MW kurulu güce sahip bir güneş santralinin maliyetinin, mevcut piyasa koşullarında yaklaşık 6,5 milyon Euro seviyesinde olacağı tahmin edilmektedir.

IZENR 6,60 TL-6,65 TL fiyat aralığından toplam 408.317,00 TL nominal tutarlı IZMDC payı geri alınmıştır.

GEDIK 12,67-12,80 TL fiyat aralığından (ortalama 12,792 TL) 500.000 adet pay geri alınmış

SISE 45,14 TL- 45,30 TL fiyat aralığından (ortalama 45,23 TL) 1.000.000 adet pay geri alınmış

KCHOL Kemer Medical Center Özel Sağlık Hizmetleri Turizm ve Ticaret A.Ş. paylarının satın alınması işleminin kapanışı, Devre Konu Paylar için alım bedeli 82.776.249 Avro olarak belirlenmiş ve tutarın %95'i karşılığında ödeme peşinen yapılmış

SASA Bedelsiz Sermaye Artırımına İlişkin Yönetim Kurulu Kararı %700 oranında bedelsiz

Teknik Bakış

BIST-100 günü %0,01 düşüş ile 8806 puandan tamamladı. İşlem hacmi 84,9 milyar TL

Destek	8749	8695	8514 m-o-m	U\$ 262.295 257.558 8451 8299	U\$ 247.896 245.490 7987 7910
Direnç	8906 9048 *	9150 9223	9336 9368 9450		

Hisse	Kapanış	Destek	Direnç
VAKBN	14.16	14.01 13.94 13.89	14.23 14.33 14.38
ENKAI	34.54	34.36 34.12	34.86 35.24 35.96
TTRAK	919.50	912.75 22 mav	934.00 935.00
SAHOL	78.60	78.28 22 mav	79.15 79.70
TTKOM	30.62	30.07 22 mav	30.96 31.12 31.30 31.56

Veri Gündemi

14.00- TCMB, 21 Mart PPK toplantı özeti
Kurul, enflasyon görünümündeki bozulmayı dikkate alarak politika faizinin artırılmasına karar vermişti

29/03 10.00 Şubat Dış Ticaret Dengesi önc. -7,0 mlr\$

17.30 Hazine ve Maliye Bakanlığı, 2024 Nisan-Haziran dönemine ilişkin İç Borçlanma Stratejisi

14.00 Bankacılık sektörünün Şubat ayı mali rakamları (net kâr Ocak'ta yıllık yüzde 18,6 düşüşle 32 milyar lira) izlenecek

Küresel Piyasalar

15.30 ABD 4Ç. büyüme 3T önc. %3,2 bek. %3,2

15.30 ABD haftalık işsizlik başvuruları önc. 210.000 bek. 213.000

29/03 15.30 ABD Şubat Pce bek. %0,4 y-o-y bek. %2,8

03/04 Foreks Haber Anketi-Ekonomistlerin Mart ayı TÜFE beklentisi aylık %3,60, yıllık %69,21

Şubat 2024 Tüketici fiyat endeksi yıllık %67,07, aylık %4,53 arttı

29/03 ABD New York Borsası 'Kutsal Cuma' nedeniyle kapalı

Hazine ve Maliye Bakanlığı, Ziraat Bankası ve Vakıfbank'a yetkilendirilmiş kuyum işletmelerinin ihtiyaçlarının karşılanmasını teminen işlenmemiş altın ithalatı kotası tahsis etti

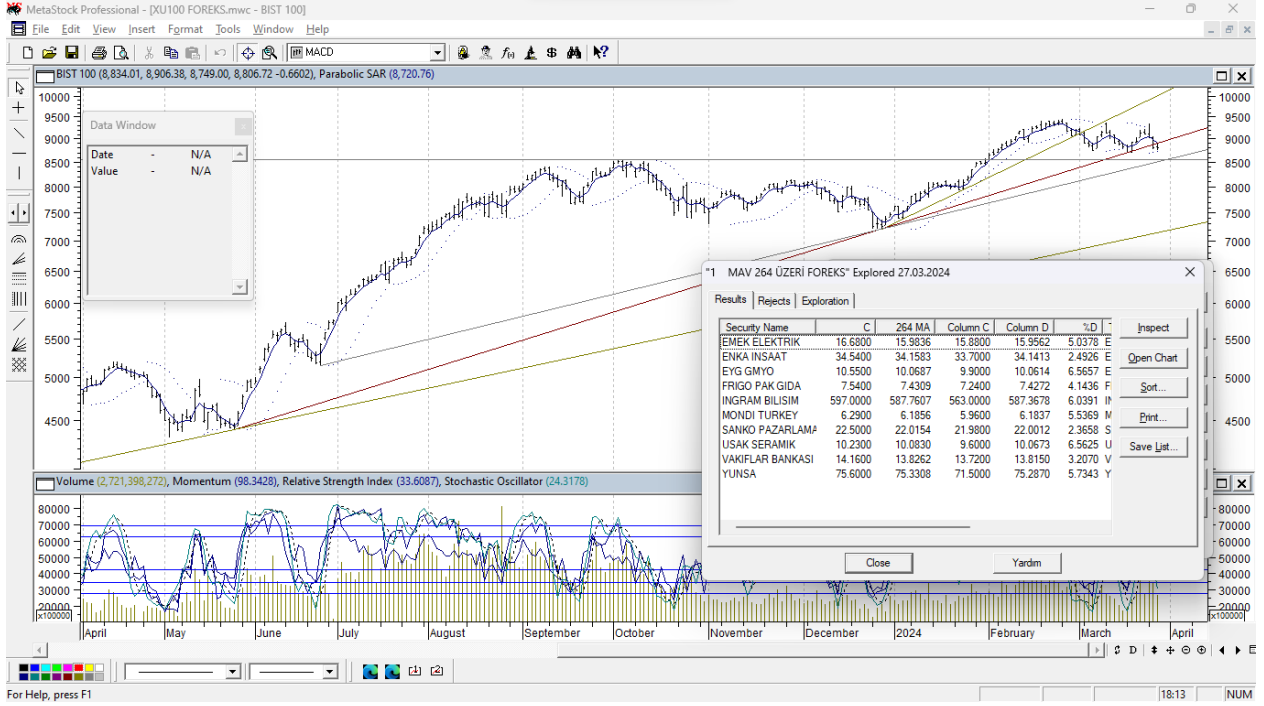
BIST -100 8749-8906 bandında hareket etti

Öneri, eleştiri ve sorularınız için yatirimarastirma@icbcyatirim.com.tr adresine göndereceğiniz e-posta ile bize ulaşabilirsiniz.

Facebook : [ICBC Yatirim](#)

Twitter : [icbcyatirim](#)

Instagram : [icbcyatirim](#)

Linkedin : [ICBC Yatırım](#)

UYARI

Burada yer alan yatırım bilgi, yorum ve tavsiyeleri yatırım danışmanlığı kapsamında değildir. Yatırım danışmanlığı hizmeti SPK tarafından yayımlanan tebliğ çerçevesinde, aracı kurumlar, portföy yönetim şirketleri, mevduat kabul etmeyen bankalar ile müşteri arasında imzalanacak bir sözleşme çerçevesinde sunulur. Burada ulaşılan sonuçlar, tercih edilen hesaplama yöntemi ve veya yorum tavsiyede bulunanların kişisel görüşlerine dayanmaktadır. Sadece burada yer alan bilgilere dayanarak yatırım kararı verilmesi sağlıklı sonuçlar doğurmayabilir. Ayrıca burada yer alan bilgiler mali durumunuz ile risk ve getiri tercihlerinize uygun olmayabilir.